

Nossa Luta *continua* com VOCÊ

..... @chapa1_nossa_luta

Eleições
APCEF/SP
16.4.2026



Saiba tudo
sobre a Chapa 1



Nossa Luta: uma história de conquistas, acolhimento e qualidade de vida.

A Chapa 1 – Nossa Luta nasceu da crença de que é possível unir duas frentes igualmente importantes: a defesa intransigente dos direitos dos empregados da Caixa e a promoção de uma Associação cada vez mais presente, viva e acolhedora.

Seguimos ao lado dos empregados na defesa da Caixa 100% pública, do Saúde Caixa e da Funcef. Continuamos firmes no enfrentamento ao assédio, na luta contra metas abusivas e por

remuneração justa e condições dignas de trabalho. Esses valores orientam nossa atuação.

Mas nossa história vai além. Sabemos que a vida do pessoal da Caixa não se resume à unidade de trabalho. Por isso, investimos em uma Apcef/SP que acolhe, gera encontros e cria oportunidades de lazer e cultura para associados e suas famílias em todo o estado.



Por uma Apcef/SP forte, participativa e conectada com os empregados, vote **Chapa 1 - Nossa Luta!**

ESPORTE, CULTURA E LAZER: PARTE ESSENCIAL DE NOSSA IDENTIDADE

Nos últimos anos, demos vida a um **calendário robusto de atividades**, ampliamos modalidades esportivas, organizamos amistosos e torneios, e levamos nossa delegação para os Jogos da Fenae, Jogos Fenae+ e Jogos Regionais.

Nossas colônias se tornaram cenários de memórias afetivas. Foi nesses espaços que realizamos o Apcef de Portas Abertas, aproximando a Associação da família dos empregados e também o Apcef Perto de Você, **levando serviços e acolhimento para diferentes regiões**.

A Nossa Luta continua com você. Juntos, fazemos história.

VALORIZAÇÃO DAS PESSOAS E DOS MOMENTOS

Comemorar juntos o aniversário da Apcef, o Dia do Bancário e o Dia do Aposentado contribui para **construir nossa história**, assim como os espaços de diálogo e aprendizado: Café com Propósito, Apcef nos Passos da Cultura e concursos que unem as famílias.

Em parceria com a Fenae, **ampliamos o acesso ao conhecimento** por meio da Rede do Conhecimento, Inspira Fenae, Meu Ideal e Pronto Falei.

O FUTURO É DE MAIS PRESENÇA E MAIS CONQUISTAS

Vamos cuidar dos espaços, levar mais atividades ao interior, fortalecer eventos tradicionais e criar novas oportunidades de integração.

Se você acredita em uma **Apcef/SP mais forte**, participativa e conectada com empregados da ativa e aposentados, vote **Chapa 1 Nossa Luta**.

Juntos, fazendo história!



Secretarias

- Secretário de Esportes Coletivos **Álvaro Seimi Ito**
- Secretária de Políticas Sociais **Dione Alves da Cruz Almeida**
- Secretário de Assuntos Socioeconômicos **João Leopoldo G. dos Santos**
- Secretário de Comunicação e Mídias Sociais **José Lucio Xavier Junior**
- Secretário de Tecnologia **Mario Marques**
- Secretário de Diversidade **Flavio Bernardes da Silva**
- Secretário de Responsabilidade Social **Amauri Nogueira da Cruz**
- Secretária de Direitos Bancários **Luiza Hansen A. dos Santos**

Sua Apcef

EM TODAS AS REGIÕES

A Apcef/SP está presente em todo o estado, com unidades planejadas para receber você e sua família. Conheça ou revise:

COLÔNIA DE AVARÉ
NATUREZA E TRANQUILIDADE

COLÔNIA DE CAMPOS DO JORDÃO
CLIMA DE MONTANHA

COLÔNIA DE SUARÃO
PRAIA E DESCANSO

COLÔNIA DE UBATUBA
BELEZAS NATURAIS PRESERVADAS

SUBSEDE DE BAURU
UM CLUBE COMPLETO NO INTERIOR

CLUBE DA CAPITAL
LAZER E ESPORTE NA GRANDE SÃO PAULO

FLAT PAULISTA
CONFORTO E PRATICIDADE

Investimos na melhoria de serviços, eficiência e sustentabilidade. Queremos seguir avançando para que você ocupe cada vez mais esses espaços.



Formação:

CONHECIMENTO TRANSFORMA VIDAS

- Ampliar atividades educacionais, de saúde e bem-estar
- Fortalecer ações da Fenae (Rede do Conhecimento, Inspira Fenae, Meu Ideal...)
- Oferecer cursos preparatórios para certificações
- Promover cursos de tecnologia para a terceira idade

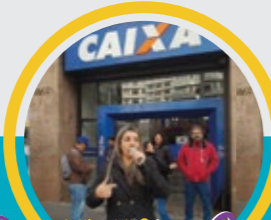

Defesa da Caixa:

UMA HISTÓRIA QUE É DE TODOS NÓS

A Caixa é mais que um banco. É a casa de milhões de brasileiros, deve ser o nosso orgulho. Defender a Caixa é defender nosso emprego e o futuro das próximas gerações.

Vamos manter a luta:

- Contra o faturamento da Caixa — queremos incorporação das subsidiárias (Banco Digital, Caixa Asset, Caixa Cartões, Caixa Loterias)
- Por mais representantes dos empregados no Conselho de Administração
- Pelo fortalecimento da Caixa sobretudo enquanto empresa pública em conjunto com Fenae e Contraf-CUT



Defesa

dos direitos e condições de trabalho:

RESPEITO COMEÇA AQUI

Vamos seguir firmes ao seu lado, com:

- Combate ao assédio, com acolhimento às vítimas
- Luta por melhorias na Saúde Caixa
- Defesa de mais contratações e melhores condições de trabalho
- Lutar pela valorização e direitos dos caixas, tesoureiros e avaliadores
- Combate ao descomissionamento arbitrário e busca pela garantia de estabilidade para funções de confiança
- Continuar ampliando a inclusão de pessoas com deficiência e dos pais e mães de pessoas com deficiência e neurodivergência
- Luta pela revisão do SuperCaixa — modelo que se tornou restritivo e injusto
- Atuação em conjunto com as demais entidades, fortalecendo a união dos empregados



Funccef:

CUIDAR DO SEU FUTURO

Vamos atuar para:

- Revogação das alterações estatutárias
- Cobrança da Caixa sobre o restante do contencioso judicial
- Reversão das mudanças no REG/Replan
- Fiscalização dos dirigentes e educação previdenciária
- Acompanhamento da incorporação do REB ao Novo Plano
- Realização de cursos de educação previdenciária



Esportes:

MOVIMENTO, INTEGRAÇÃO E QUALIDADE DE VIDA

- Desafios regionais entre SRs, SEVs e áreas-meio
- Torneios de futebol, vôlei, tênis, beach tennis
- Ampliação dos Jogos dos Aposentados (parceria com Apea)
- Apoio nas competições entre Apcefs (Jogos da Fenae, Jogos do Sudeste, Jogos Fenae 55+)
- Parcerias com escolinhas e profissionais de esporte



Cultura e Lazer:

ENCONTROS QUE VIRAM MEMÓRIAS

- Confraternizações e eventos em todas as regiões
- Incentivo à produção cultural (festival de música, concurso de desenho, Talentos Fenae)
- Viagens e passeios
- Conservação e modernização dos espaços coletivos



Responsabilidade social:

JUNTOS FAZEMOS A DIFERENÇA

- Projetos de cidadania e incentivo ao voluntariado
- Parcerias com a ONG Moradia e Cidadania
- Campanhas de doação de sangue, medula e órgãos
- Debates sobre diversidade e ações por igualdade
- Gestão sustentável (reuso de água, energia renovável, preservação ambiental)



Aposentados

SUA TRAJETÓRIA MERECE CUIDADO

- Atendimento presencial na sede para questões do Saúde Caixa e Funccef
- Manter descontos nas colônias, Jogos dos Aposentados, viagens, Apcef de Portas Abertas, Apcef nos Passos da Cultura
- Fortalecer a participação no Conecef e demais fóruns



Valorização e benefícios:

RECONHECENDO QUEM ESTÁ JUNTO

- Expandir programas de qualidade de vida
- Ampliar o quadro associativo para fortalecer a Apcef
- Manter o bônus promocional com descontos nas reservas



Jurídico

SEU DIREITO, NOSSA CAUSA

- Assistência qualificada na defesa dos direitos dos empregados
- Serviços de esclarecimento nas áreas trabalhista e civil
- Denúncias no MPT e ações coletivas



Interiorização:

A APCEF MAIS PERTO DE VOCÊ

Ampliar ações de sucesso no interior:

- Apcef nos Passos da Cultura, Apcef de Portas Abertas, Apcef Cidadã
- Levar eventos sociais e esportivos para os municípios
- Garantir que lazer, cultura e formação cheguem a todas as regiões
- Realização de viagens e passeios com saídas nas cidades do interior



Saúde Caixa:

SUA SAÚDE EM PRIMEIRO LUGAR

Vamos lutar por:

- Retirada do teto de 6,5% da folha para financiamento do plano
- Fortalecimento e acompanhamento dos novos Comitês de Credenciamento
- Retorno de estruturas regionais de atendimento e Comitês de Credenciamento
- Modelo de custeio baseado em solidariedade e pacto intergeracional
- Extensão do direito de permanência no plano para admitidos após setembro de 2018



Conheça a Chapa 1



DIRETORA-PRESIDENTE
VIVIAN CARLA DE SÁ
SR LESTE

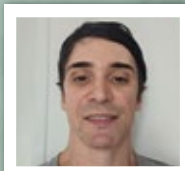

DIRETOR DE
RELAÇÕES
SINDICAIS,
SOCIAIS E
TRABALHISTAS
ANDRÉ DIAS
CAMBRAIA SARDÃO
AG. IMIRIM

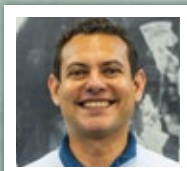

DIRETOR JURÍDICO
MURICI TONDATO
AG. CIDADE
CHARQUEADA

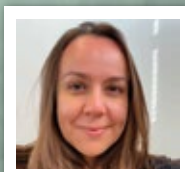

DIRETORA
ADMINISTRATIVO-
FINANCEIRO
FERNANDA CRISTINA
DOS ANJOS
AG. EMBU DAS ARTES

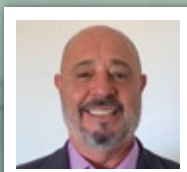

DIRETOR DE
IMPRESA
ANTÔNIO JÚLIO
GOÑÇALVES NETO
AG. MONSENHOR
ALBINO



DIRETOR DE
PATRIMÔNIO
JAIR DOS SANTOS
AG. JACAREÍ



DIRETORA DE
APOSENTADOS
ALBA REGINA MAIA
APOSENTADA

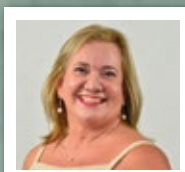

DIRETORA DE
INTERIOR
LILIAN MINCHIN
CEMOM

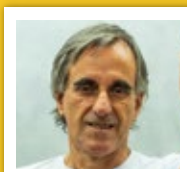

DIRETOR
EXECUTIVO
SÉRGIO DOS
SANTOS CABEÇA
AG. RANGEL PESTANA



DIRETOR SOCIAL E
ESPORTIVO
ARNOLD REIGOTA
PEREZ
APOSENTADO



DIRETOR
EXECUTIVO
RODRIGO
MASSATELLI
GONZALEZ
AG. POLVILHO

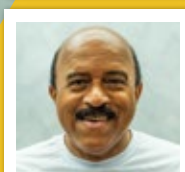

DIRETOR CULTURAL
KARDEC DE JESUS
BEZERRA
CEMOT

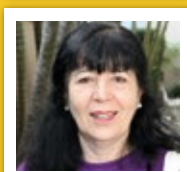

DIRETORA
EXECUTIVA
INÉZ
GALARDINOVIC
AG. SENADOR
FLAQUER

CONSELHO DELIBERATIVO TITULARES

JAIR MARCIERI PIMPINATO
THIAGO OLIVEIRA DO LIVRAMENTO
PAULA DE AZEVEDO SANTOS
MATEUS DE MELO LIMA
ALEXANDRO TADEU DO LIVRAMENTO
CARLOS AUGUSTO SILVA
CARLOS ALBERTO DA FONSECA
VALTER SAN MARTIN RIBEIRO
GLAUBER NOCCIOLI DE SOUZA
RODNEI FERREIRA DE SOUZA VASTA
ELEN VALÉRIA SANT'ANNA
DANIEL CORTINHAS
SILVIO YAMADA
BRUNO PEREIRA DE REZENDE
LUIS HENRIQUE POLA BAPTISTA
JOSELI RANULLO
EDSON APARECIDO CARVALHO JUNIOR
FERNANDO HENRIQUE SACCO MOREIRA
ANDERSON WILLIAMS CRUZ DELCORÇO
CELSO ALVES DE SOUZA
FERNANDO YAMAMOTO G. FERREIRA
JURANDIR DE ANDRADE JUNIOR
FAUSTO AUGUSTO VIEIRA CANUTO
TALITA FERREIRA CUNHA
ELZA VERGOPEM

CONSELHO DELIBERATIVO SUPLENTES

ANDREA MATIAS
CARLOS EDUARDO B. DE OLIVEIRA
JOÃO CARLOS GARCIA
LAERCIO ROSA DA SILVA
NADGE MEDEIROS DE SOUZA
IVANILDO SANTOS NERI
MARICY Y. C. DE FAVARI
BENEDITO PEREIRA DE MATOS
LILIAN GRANCINDA DES. BECARINI
NANCY ALVES DOS S. SOARES
GIZELE DA CUNHA GUERREIRO
EMERSON VANOMO
JOSÉ APARECIDO DA SILVA
ANDRÉ CERQUEIRA DO CARMO
WILLIAM D. DE J. PAPINI JÚNIOR
LAERTE DOS SANTOS
LARISSA DIAS DE S. CACHUCHO
NANCI TEIXEIRA SANTOS
LUCIANO NOBRE
MARCELO YUKIO OKI
EVANILDO PEREIRA DE SOUZA
FABIANA MENEZES DE PAULO
NORMANDO KLEBER XAVIER
VILMA KYOKA FURUSATO
ANTÔNIO CARLOS CORDEIRO

VOTE

chapa

Como votar

- 1 Acesse o endereço de votação no QRCode:
- 2 Insira o CPF e a matrícula (os seis números mais o dígito)
- 3 Indique o celular ou e-mail para receber o token
- 4 Digite o token na página para concluir a votação
- 5 VOTE CHAPA 1, fortaleça nossa entidade e a luta dos empregados da Caixa

